

Ekspozycja prac nadesłanych i ocenionych w konkursie pn. "Przystanki antykatastroficzne" ogłoszonego przez Gminę Starachowice w ramach projektu "Starachowice bezpieczne w praktyce IV" współfinansowanego ze środków rządowego programu "Razem bezpieczniej" im. Władysława Stasiaka na lata 2016 - 2017.

I Miejsce praca nr 962007 - uzyskała w ocenie 524 punkty (na 600 możliwych)

 [opis w wersji pdf.73 KB](#)



Edukacja

Opublikowano: środa, 27, grudzień 2017 09:58

Odstony: 113457

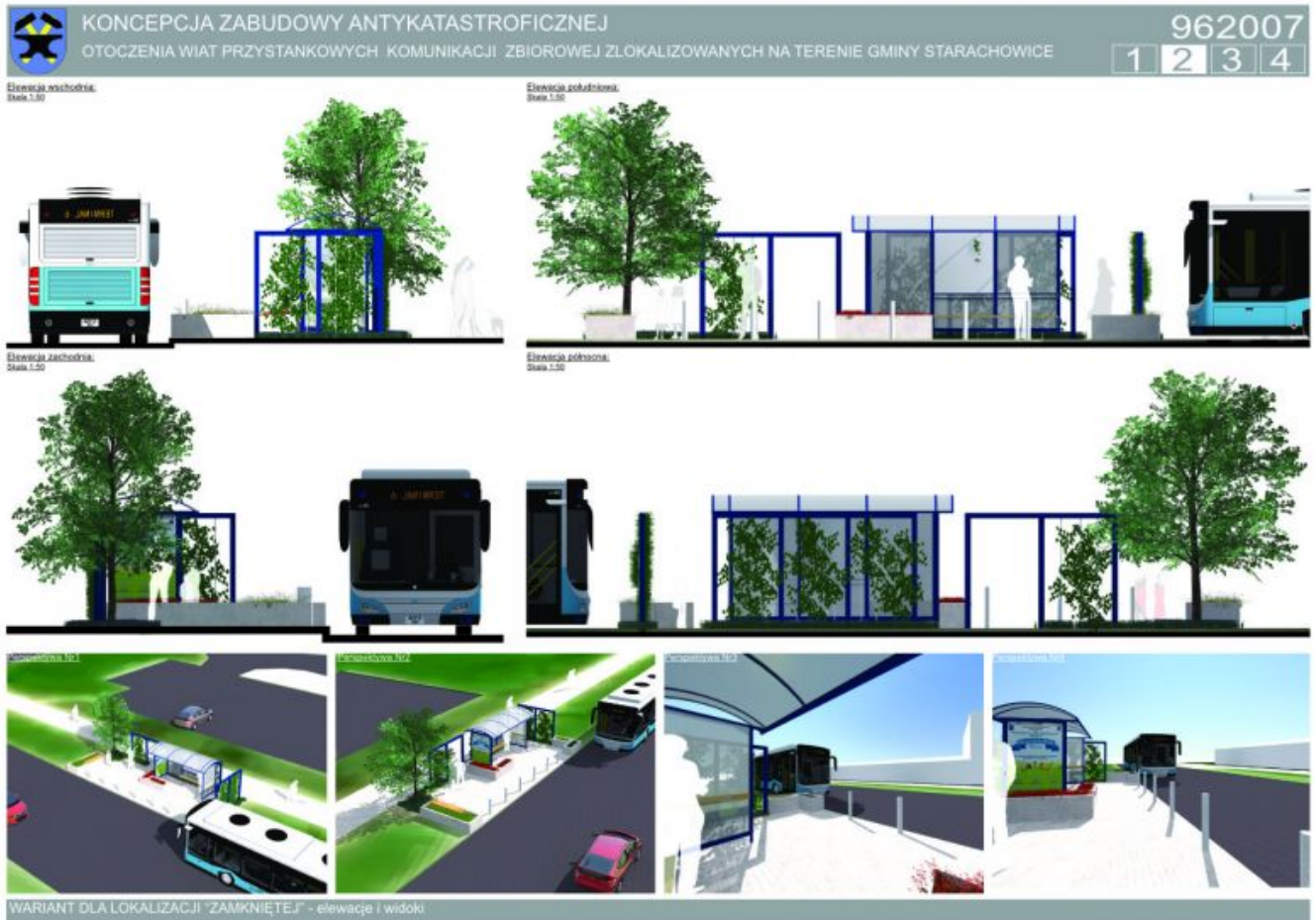

Edukacja

Opublikowano: środa, 27, grudzień 2017 09:58

Odsłony: 113457



KONCEPCJA ZABUDOWY ANTYKATASTROFICZNEJ
 OTOCZENIA WIAT PRZYSTANKOWYCH KOMUNIKACJI ZBIOROWEJ ZLOKALIZOWANYCH NA TERENIE GMINY STARACHOWICE

962007

1
2
3
4

STREFY BEZPIECZEŃSTWA

Wariant dla lokalizacji "Stowiszka"
Plan, Skala 1:200

Legenda:

- Strefa bezpieczeństwa
- Element roślinny o funkcji ochronnej
- Elementy o funkcji ochronnej
- Elementy o funkcji użytkowej z wzmocnioną konstrukcją
- Teren zielony ukształtowany w celu odciążenia pośredniej miejsca przebywania podróźnych

Wariant dla lokalizacji "Zambrowo"
Plan, Skala 1:200

Finalny efekt każdej adaptacji to układ powstały z połączenia trzech form, dopasowanych do indywidualnych potrzeb miejsca. Pierwszą formą jest działanie poprzez ukształtowanie terenu, następnie poprzez elementy małej architektury, którym nadano charakter podwyższający bezpieczeństwo oraz obiektów o typowo zabezpieczającej funkcji.

Otoczenie wiat przystankowej zostało ukształtowane w taki sposób, aby wykluczyć możliwość kolizji z pojazdem nadjeżdżającym z dowolnego kierunku. W jej obszarze można wyróżnić bezpośrednie i pośrednie bariery bezpieczeństwa. Do bariery bezpośredniej należą wszystkie elementy wertykalne (słupy i ściany), z którymi styczność stanowi jednoznaczne zatrzymanie pojazdu, natomiast pośrednim elementem są wgłębniaki, które minimalizują jego prędkość.

Wariant "Zambrowo"
Plan, Skala 1:200

Podpora dla roślin przycięz o wzmocnionej konstrukcji
 - Śledź stalowa 100x100mm
 - Linka stalowa zakotwiona w gruncie stanowi element prowadzący dla roślin

Śłupki ochronne rozmieszczone w sposób nie utrudniający poruszanie się dla osób na wózkach inwalidzkich

Donice o konstrukcji betonowej o ściankach zewnętrznych min. 100mm

możliwość zamontowania siedziska co dodatkowo podnosi walory użytkowe

Przy projektowaniu terenu przyjęto model wiaty „Mokury” w wersji 2005, jednak koncepcja umożliwia łatwą adaptację do każdej konfiguracji z jej serii. Bezpośrednie otoczenie wiaty stanowi stalowa pergola, która tworzy podopór dla roślin przycięz. Jej forma została uzyskana poprzez odłożenie modułu konstrukcyjnego wiaty, co daje możliwość dowolnej konfiguracji. W zależności od wielkości przystanku stosuje się odpowiednio wielkość paneli pergoli. Co więcej, elementy dookreśliły się za sobą komponując poprzez zastosowanie tego samego koloru RAL. Właściwości techniczne pergoli zostały dopasowane do potrzeb bariery komunikacyjnej poprzez zastosowanie profili stalowych 100x100mm.

Kolejnym elementem zagospodarowania są donice. Zbrojona betonowa konstrukcja stanowi solidną barierę przed leżącym. Wyróżnia się dwa warianty donic: z podstawową funkcją nastawioną na oddzielenie pasażerów od drogi i dodatkowym siedzeniem. Siedzisko to ciekawe rozwiązanie, które pozwala uniknąć ustawiania kolejnych elementów wlotostojących, szczególnie polecane do przystanków przystanków, gdzie czystość użytkowania jest wysoka.

Śłupki odgraniczające stanowią osobną formę przestrzenną wprowadzoną do otoczenia wiat przy jej wjeździe niebezpiecznych pojazdów, natomiast ze względu na swój rozmiar, zlokalizowane wzdłuż przystanku umożliwiają komfortowe wsiadanie i wysiadanie z autobusu.

ROZWIĄZANIA TECHNICZNE W ZAKRESIE BEZPIECZEŃSTWA

II Miejsce (ex.) Praca nr 296282 - uzyskała w ocenie 423 punkty (na 600 możliwych)

[Opis w wersji pdf73 KB.](#)

Edukacja

Opublikowano: środa, 27, grudzień 2017 09:58

Od strony: 113457

PRZYSTANEK ANTYKATASTROFICZNY W STARACHOWICACH 296282



Przygotowałem ten projekt, wierząc, że w tym mieście warto wypracować z architekturą nie tylko funkcjonalność, ale i estetykę. Starachowice mają przeszłość związaną z przemysłem włókienniczym, przyczyniła się do rozwoju miasta, ale w ostatnich latach z materializacją tego przemysłu, który nie miał funkcji programowej, który stał się już nieaktualny. Dlatego postanowiłem zaprojektować przystanek, który ma być nie tylko miejscem przystanku, ale i miejscem edukacji i rekreacji.



W tym celu, w celu przystanku, postanowiłem zaprojektować przystanek, który ma być nie tylko miejscem przystanku, ale i miejscem edukacji i rekreacji.

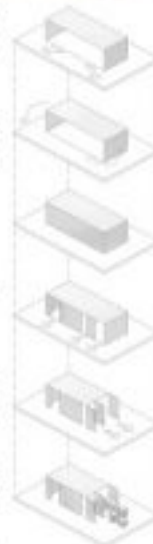

Obiektem były 5 100 stopni, które zostały wstrząśnięte w celu utrzymania bariery przed katastrofami.

Umożliwia to, umożliwiając przystanek, który ma być nie tylko miejscem przystanku, ale i miejscem edukacji i rekreacji.

Zapewnia on odpowiednią ilość miejsca dla przystanku, który ma być nie tylko miejscem przystanku, ale i miejscem edukacji i rekreacji.

Wspiera on również strukturę, która ma być nie tylko miejscem przystanku, ale i miejscem edukacji i rekreacji.

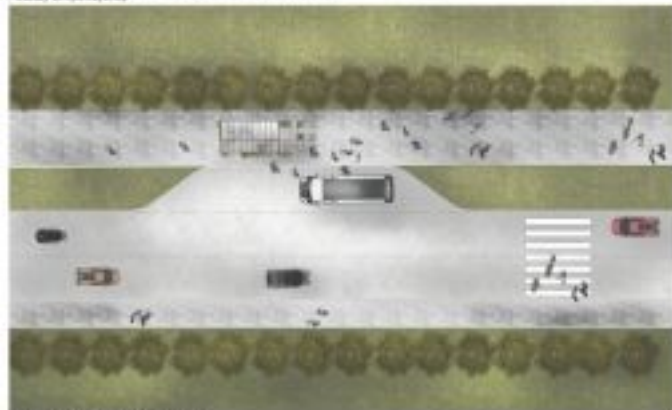

SKŁADANIE SKALA 1:20

SCHEMAT POWIĄZANIA BUDY



REZULTAT SKALA 1:20

Edukacja

Opublikowano: środa, 27, grudzień 2017 09:58

Odstony: 113457

■ ■ ■ PRZYSTANEK ANTYKATASTROFICZNY W STARACHOWICACH 296282

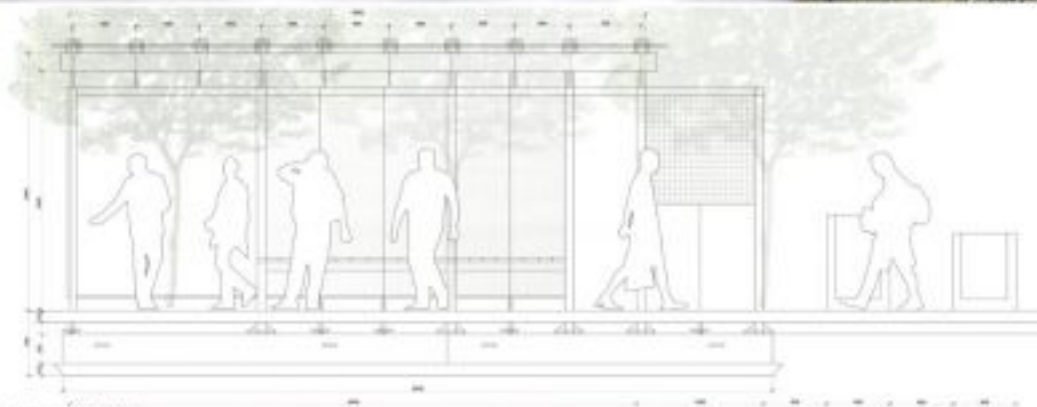

PRZEKROJ A SKALA 1:20



WIDOK WIDOKU PRZONTOWA SKALA 1:20



WIDOK WIDOKU TYLNA SKALA 1:20

II Miejsce (ex.) Praca nr 542862 - uzyskała w ocenie 418 punktów (na 600 możliwych)

Edukacja

Opublikowano: środa, 27, grudzień 2017 09:58

Odsłony: 113457

 [Opis w wersji pdf.30.59 KB](#)

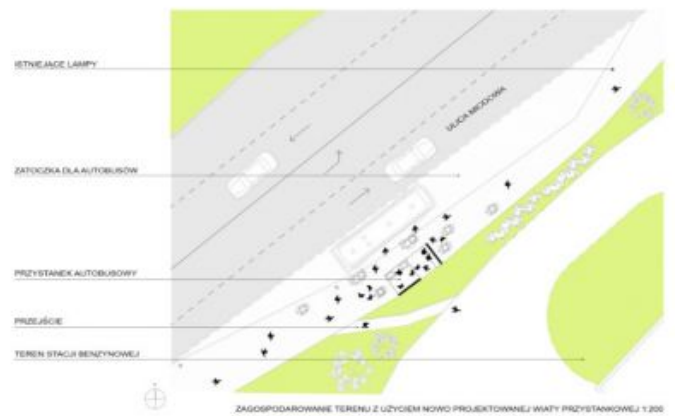
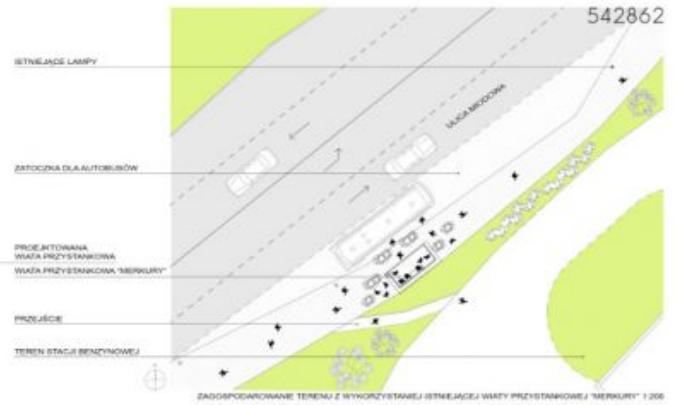

Edukacja

Opublikowano: środa, 27, grudzień 2017 09:58

Odstony: 113457



III Miejsce Praca nr 215031 - uzyskała w ocenie 380 punktów (na 600 możliwych)

 [Opis w wersji pdf.208.94 KB](#)

KONCEPCJA ZABUDOWY ANTYKATASTROFICZNEJ OTOCZENIA WIAT PRZYSTANKOWYCH KOMUNIKACJI ZBIOROWEJ ZLOKALIZOWANYCH NA TERENIE GMINY STARACHOWICE

215031



IDEA PROJEKTU

Projekt antykatastroficznej zabudowy otoczenia wiat przystankowych, zrealizowany z uwzględnieniem zasad bezpieczeństwa, z wyjątkiem zabudowy, która nie jest wyjątkiem wiaty.

Konceptualny wiaty oraz moduły architektoniczne są w sobie niezależne, pozostawiając wiaty i moduły typowe (np. 1-3, 4-6, 7-9, 10-12) nie wyjątkiem, zrealizowane w ramach projektu architektonicznego. Ten typ konceptualny umożliwia np. elastyczne tworzenie i pozostawienie przystanków.

Opcyjnie, alternatywnie, moduły architektoniczne zaprojektowano także w formie modułów wiaty, umożliwiając wykorzystanie wiaty w otoczeniu (zgodnie z zasadami) modułów w zakresie od przystanku wiaty do przystanku wiaty.

Moduły wiaty umożliwia zastosowanie przystanków w otoczeniu wiaty, np. typów 1-3, 4-6, 7-9, 10-12, 13-15, 16-18, 19-21, 22-24, 25-27, 28-30, 31-33, 34-36, 37-39, 40-42, 43-45, 46-48, 49-51, 52-54, 55-57, 58-60, 61-63, 64-66, 67-69, 70-72, 73-75, 76-78, 79-81, 82-84, 85-87, 88-90, 91-93, 94-96, 97-99, 100-102, 103-105, 106-108, 109-111, 112-114, 115-117, 118-120, 121-123, 124-126, 127-129, 130-132, 133-135, 136-138, 139-141, 142-144, 145-147, 148-150, 151-153, 154-156, 157-159, 160-162, 163-165, 166-168, 169-171, 172-174, 175-177, 178-180, 181-183, 184-186, 187-189, 190-192, 193-195, 196-198, 199-201, 202-204, 205-207, 208-210, 211-213, 214-216, 217-219, 220-222, 223-225, 226-228, 229-231, 232-234, 235-237, 238-240, 241-243, 244-246, 247-249, 250-252, 253-255, 256-258, 259-261, 262-264, 265-267, 268-270, 271-273, 274-276, 277-279, 280-282, 283-285, 286-288, 289-291, 292-294, 295-297, 298-300, 301-303, 304-306, 307-309, 310-312, 313-315, 316-318, 319-321, 322-324, 325-327, 328-330, 331-333, 334-336, 337-339, 340-342, 343-345, 346-348, 349-351, 352-354, 355-357, 358-360, 361-363, 364-366, 367-369, 370-372, 373-375, 376-378, 379-381, 382-384, 385-387, 388-390, 391-393, 394-396, 397-399, 400-402, 403-405, 406-408, 409-411, 412-414, 415-417, 418-420, 421-423, 424-426, 427-429, 430-432, 433-435, 436-438, 439-441, 442-444, 445-447, 448-450, 451-453, 454-456, 457-459, 460-462, 463-465, 466-468, 469-471, 472-474, 475-477, 478-480, 481-483, 484-486, 487-489, 490-492, 493-495, 496-498, 499-501, 502-504, 505-507, 508-510, 511-513, 514-516, 517-519, 520-522, 523-525, 526-528, 529-531, 532-534, 535-537, 538-540, 541-543, 544-546, 547-549, 550-552, 553-555, 556-558, 559-561, 562-564, 565-567, 568-570, 571-573, 574-576, 577-579, 580-582, 583-585, 586-588, 589-591, 592-594, 595-597, 598-600, 601-603, 604-606, 607-609, 610-612, 613-615, 616-618, 619-621, 622-624, 625-627, 628-630, 631-633, 634-636, 637-639, 640-642, 643-645, 646-648, 649-651, 652-654, 655-657, 658-660, 661-663, 664-666, 667-669, 670-672, 673-675, 676-678, 679-681, 682-684, 685-687, 688-690, 691-693, 694-696, 697-699, 700-702, 703-705, 706-708, 709-711, 712-714, 715-717, 718-720, 721-723, 724-726, 727-729, 730-732, 733-735, 736-738, 739-741, 742-744, 745-747, 748-750, 751-753, 754-756, 757-759, 760-762, 763-765, 766-768, 769-771, 772-774, 775-777, 778-780, 781-783, 784-786, 787-789, 790-792, 793-795, 796-798, 799-801, 802-804, 805-807, 808-810, 811-813, 814-816, 817-819, 820-822, 823-825, 826-828, 829-831, 832-834, 835-837, 838-840, 841-843, 844-846, 847-849, 850-852, 853-855, 856-858, 859-861, 862-864, 865-867, 868-870, 871-873, 874-876, 877-879, 880-882, 883-885, 886-888, 889-891, 892-894, 895-897, 898-900, 901-903, 904-906, 907-909, 910-912, 913-915, 916-918, 919-921, 922-924, 925-927, 928-930, 931-933, 934-936, 937-939, 940-942, 943-945, 946-948, 949-951, 952-954, 955-957, 958-960, 961-963, 964-966, 967-969, 970-972, 973-975, 976-978, 979-981, 982-984, 985-987, 988-990, 991-993, 994-996, 997-999, 1000-1002, 1003-1005, 1006-1008, 1009-1011, 1012-1014, 1015-1017, 1018-1020, 1021-1023, 1024-1026, 1027-1029, 1030-1032, 1033-1035, 1036-1038, 1039-1041, 1042-1044, 1045-1047, 1048-1050, 1051-1053, 1054-1056, 1057-1059, 1060-1062, 1063-1065, 1066-1068, 1069-1071, 1072-1074, 1075-1077, 1078-1080, 1081-1083, 1084-1086, 1087-1089, 1090-1092, 1093-1095, 1096-1098, 1099-1101, 1102-1104, 1105-1107, 1108-1110, 1111-1113, 1114-1116, 1117-1119, 1120-1122, 1123-1125, 1126-1128, 1129-1131, 1132-1134, 1135-1137, 1138-1140, 1141-1143, 1144-1146, 1147-1149, 1150-1152, 1153-1155, 1156-1158, 1159-1161, 1162-1164, 1165-1167, 1168-1170, 1171-1173, 1174-1176, 1177-1179, 1180-1182, 1183-1185, 1186-1188, 1189-1191, 1192-1194, 1195-1197, 1198-1200, 1201-1203, 1204-1206, 1207-1209, 1210-1212, 1213-1215, 1216-1218, 1219-1221, 1222-1224, 1225-1227, 1228-1230, 1231-1233, 1234-1236, 1237-1239, 1240-1242, 1243-1245, 1246-1248, 1249-1251, 1252-1254, 1255-1257, 1258-1260, 1261-1263, 1264-1266, 1267-1269, 1270-1272, 1273-1275, 1276-1278, 1279-1281, 1282-1284, 1285-1287, 1288-1290, 1291-1293, 1294-1296, 1297-1299, 1300-1302, 1303-1305, 1306-1308, 1309-1311, 1312-1314, 1315-1317, 1318-1320, 1321-1323, 1324-1326, 1327-1329, 1330-1332, 1333-1335, 1336-1338, 1339-1341, 1342-1344, 1345-1347, 1348-1350, 1351-1353, 1354-1356, 1357-1359, 1360-1362, 1363-1365, 1366-1368, 1369-1371, 1372-1374, 1375-1377, 1378-1380, 1381-1383, 1384-1386, 1387-1389, 1390-1392, 1393-1395, 1396-1398, 1399-1401, 1402-1404, 1405-1407, 1408-1410, 1411-1413, 1414-1416, 1417-1419, 1420-1422, 1423-1425, 1426-1428, 1429-1431, 1432-1434, 1435-1437, 1438-1440, 1441-1443, 1444-1446, 1447-1449, 1450-1452, 1453-1455, 1456-1458, 1459-1461, 1462-1464, 1465-1467, 1468-1470, 1471-1473, 1474-1476, 1477-1479, 1480-1482, 1483-1485, 1486-1488, 1489-1491, 1492-1494, 1495-1497, 1498-1499, 1500-1502, 1503-1505, 1506-1508, 1509-1511, 1512-1514, 1515-1517, 1518-1520, 1521-1523, 1524-1526, 1527-1529, 1530-1532, 1533-1535, 1536-1538, 1539-1541, 1542-1544, 1545-1547, 1548-1550, 1551-1553, 1554-1556, 1557-1559, 1560-1562, 1563-1565, 1566-1568, 1569-1571, 1572-1574, 1575-1577, 1578-1580, 1581-1583, 1584-1586, 1587-1589, 1590-1592, 1593-1595, 1596-1598, 1599-1601, 1602-1604, 1605-1607, 1608-1610, 1611-1613, 1614-1616, 1617-1619, 1620-1622, 1623-1625, 1626-1628, 1629-1631, 1632-1634, 1635-1637, 1638-1640, 1641-1643, 1644-1646, 1647-1649, 1650-1652, 1653-1655, 1656-1658, 1659-1661, 1662-1664, 1665-1667, 1668-1670, 1671-1673, 1674-1676, 1677-1679, 1680-1682, 1683-1685, 1686-1688, 1689-1691, 1692-1694, 1695-1697, 1698-1699, 1700-1702, 1703-1705, 1706-1708, 1709-1711, 1712-1714, 1715-1717, 1718-1720, 1721-1723, 1724-1726, 1727-1729, 1730-1732, 1733-1735, 1736-1738, 1739-1741, 1742-1744, 1745-1747, 1748-1750, 1751-1753, 1754-1756, 1757-1759, 1760-1762, 1763-1765, 1766-1768, 1769-1771, 1772-1774, 1775-1777, 1778-1780, 1781-1783, 1784-1786, 1787-1789, 1790-1792, 1793-1795, 1796-1798, 1799-1801, 1802-1804, 1805-1807, 1808-1810, 1811-1813, 1814-1816, 1817-1819, 1820-1822, 1823-1825, 1826-1828, 1829-1831, 1832-1834, 1835-1837, 1838-1840, 1841-1843, 1844-1846, 1847-1849, 1850-1852, 1853-1855, 1856-1858, 1859-1861, 1862-1864, 1865-1867, 1868-1870, 1871-1873, 1874-1876, 1877-1879, 1880-1882, 1883-1885, 1886-1888, 1889-1891, 1892-1894, 1895-1897, 1898-1899, 1900-1902, 1903-1905, 1906-1908, 1909-1911, 1912-1914, 1915-1917, 1918-1920, 1921-1923, 1924-1926, 1927-1929, 1930-1932, 1933-1935, 1936-1938, 1939-1941, 1942-1944, 1945-1947, 1948-1950, 1951-1953, 1954-1956, 1957-1959, 1960-1962, 1963-1965, 1966-1968, 1969-1971, 1972-1974, 1975-1977, 1978-1980, 1981-1983, 1984-1986, 1987-1989, 1990-1992, 1993-1995, 1996-1998, 1999-2001, 2002-2004, 2005-2007, 2008-2010, 2011-2013, 2014-2016, 2017-2019, 2020-2022, 2023-2025, 2026-2028, 2029-2031, 2032-2034, 2035-2037, 2038-2040, 2041-2043, 2044-2046, 2047-2049, 2050-2052, 2053-2055, 2056-2058, 2059-2061, 2062-2064, 2065-2067, 2068-2070, 2071-2073, 2074-2076, 2077-2079, 2080-2082, 2083-2085, 2086-2088, 2089-2091, 2092-2094, 2095-2097, 2098-2099, 2100-2102, 2103-2105, 2106-2108, 2109-2111, 2112-2114, 2115-2117, 2118-2120, 2121-2123, 2124-2126, 2127-2129, 2130-2132, 2133-2135, 2136-2138, 2139-2141, 2142-2144, 2145-2147, 2148-2150, 2151-2153, 2154-2156, 2157-2159, 2160-2162, 2163-2165, 2166-2168, 2169-2171, 2172-2174, 2175-2177, 2178-2180, 2181-2183, 2184-2186, 2187-2189, 2190-2192, 2193-2195, 2196-2198, 2199-2201, 2202-2204, 2205-2207, 2208-2210, 2211-2213, 2214-2216, 2217-2219, 2220-2222, 2223-2225, 2226-2228, 2229-2231, 2232-2234, 2235-2237, 2238-2240, 2241-2243, 2244-2246, 2247-2249, 2250-2252, 2253-2255, 2256-2258, 2259-2261, 2262-2264, 2265-2267, 2268-2270, 2271-2273, 2274-2276, 2277-2279, 2280-2282, 2283-2285, 2286-2288, 2289-2291, 2292-2294, 2295-2297, 2298-2299, 2300-2302, 2303-2305, 2306-2308, 2309-2311, 2312-2314, 2315-2317, 2318-2320, 2321-2323, 2324-2326, 2327-2329, 2330-2332, 2333-2335, 2336-2338, 2339-2341, 2342-2344, 2345-2347, 2348-2350, 2351-2353, 2354-2356, 2357-2359, 2360-2362, 2363-2365, 2366-2368, 2369-2371, 2372-2374, 2375-2377, 2378-2380, 2381-2383, 2384-2386, 2387-2389, 2390-2392, 2393-2395, 2396-2398, 2399-2401, 2402-2404, 2405-2407, 2408-2410, 2411-2413, 2414-2416, 2417-2419, 2420-2422, 2423-2425, 2426-2428, 2429-2431, 2432-2434, 2435-2437, 2438-2440, 2441-2443, 2444-2446, 2447-2449, 2450-2452, 2453-2455, 2456-2458, 2459-2461, 2462-2464, 2465-2467, 2468-2470, 2471-2473, 2474-2476, 2477-2479, 2480-2482, 2483-2485, 2486-2488, 2489-2491, 2492-2494, 2495-2497, 2498-2499, 2500-2502, 2503-2505, 2506-2508, 2509-2511, 2512-2514, 2515-2517, 2518-2520, 2521-2523, 2524-2526, 2527-2529, 2530-2532, 2533-2535, 2536-2538, 2539-2541, 2542-2544, 2545-2547, 2548-2550, 2551-2553, 2554-2556, 2557-2559, 2560-2562, 2563-2565, 2566-2568, 2569-2571, 2572-2574, 2575-2577, 2578-2580, 2581-2583, 2584-2586, 2587-2589, 2590-2592, 2593-2595, 2596-2598, 2599-2601, 2602-2604, 2605-2607, 2608-2610, 2611-2613, 2614-2616, 2617-2619, 2620-2622, 2623-2625, 2626-2628, 2629-2631, 2632-2634, 2635-2637, 2638-2640, 2641-2643, 2644-2646, 2647-2649, 2650-2652, 2653-2655, 2656-2658, 2659-2661, 2662-2664, 2665-2667, 2668-2670, 2671-2673, 2674-2676, 2677-2679, 2680-2682, 2683-2685, 2686-2688, 2689-2691, 2692-2694, 2695-2697, 2698-2699, 2700-2702, 2703-2705, 2706-2708, 2709-2711, 2712-2714, 2715-2717, 2718-2720, 2721-2723, 2724-2726, 2727-2729, 2730-2732, 2733-2735, 2736-2738, 2739-2741, 2742-2744, 2745-2747, 2748-2750, 2751-2753, 2754-2756, 2757-2759, 2760-2762, 2763-2765, 2766-2768, 2769-2771, 2772-2774, 2775-2777, 2778-2780, 2781-2783, 2784-2786, 2787-2789, 2790-2792, 2793-2795, 2796-2798, 2799-2801, 2802-2804, 2805-2807, 2808-2810, 2811-2813, 2814-2816, 2817-2819, 2820-2822, 2823-2825, 2826-2828, 2829-2831, 2832-2834, 2835-2837, 2838-2840, 2841-2843, 2844-2846, 2847-2849, 2850-2852, 2853-2855, 2856-2858, 2859-2861, 2862-2864, 2865-2867, 2868-2870, 2871-2873, 2874-2876, 2877-2879, 2880-2882, 2883-2885, 2886-2888, 2889-2891, 2892-2894, 2895-2897, 2898-2899, 2900-2902, 2903-2905, 2906-2908, 2909-2911, 2912-2914, 2915-2917, 2918-2920, 2921-2923, 2924-2926, 2927-2929, 2930-2932, 2933-2935, 2936-2938, 2939-2941, 2942-2944, 2945-2947, 2948-2950, 2951-2953, 2954-2956, 2957-2959, 2960-2962, 2963-2965, 2966-2968, 2969-2971, 2972-2974, 2975-2977, 2978-2980, 2981-2983, 2984-2986, 2987-2989, 2990-2992, 2993-2995, 2996-2998, 2999-3001, 3002-3004, 3005-3007, 3008-3010, 3011-3013, 3014-3016, 3017-3019, 3020-3022, 3023-3025, 3026-3028, 3029-3031, 3032-3034, 3035-3037, 3038-3040, 3041-3043, 3044-3046, 3047-3049, 3050-3052, 3053-3055, 3056-3058, 3059-3061, 3062-3064, 3065-3067, 3068-3070, 3071-3073, 3074-3076, 3077-3079, 3080-3082, 3083-3085, 3086-3088, 3089-3091, 3092-3094, 3095-3097, 3098-3099, 3100-3102, 3103-3105, 3106-3108, 3109-3111, 3112-3114, 3115-3117, 3118-3120, 3121-3123, 3124-3126, 3127-3129, 3130-3132, 3133-3135, 3136-3138, 3139-3141, 3142-3144, 3145-3147, 3148-3150, 3151-3153, 3154-3156, 3157-3159, 3160-3162, 3163-3165, 3166-3168, 3169-3171, 3172-3174, 3175-3177, 3178-3180, 3181-3183, 3184-3186, 3187-3189, 3190-3192, 3193-3195, 3196-3198, 3199-3201, 3202-3204, 3205-3207, 3208-3210, 3211-3213, 3214-3216, 3217-3219, 3220-3222, 3223-3225, 3226-3228, 3229-3231, 3232-3234, 3235-3237, 3238-3240, 3241-3243, 3244-3246, 3247-3249, 3250-3252, 3253-3255, 3256-3258, 3259-3261, 3262-3264, 3265-3267, 3268-3270, 3271-3273, 3274-3276, 3277-3279, 3280-3282, 3283-3285, 3286-3288, 3289-3291, 3292-3294, 3295-3297, 3298-3299, 3300-3302, 3303-3305, 3306-3308, 3309-3311, 3312-3314, 3315-3317, 3318-3320, 3321-3323, 3324-3326, 3327-3329, 3330-3332, 3333-3335, 3336-3338, 3339-3341, 3342-3344, 3345-3347, 3348-3350, 3351-

Edukacja

Opublikowano: środa, 27, grudzień 2017 09:58

Odsłony: 113457



Takie projektowanie przystanków to konieczna przyszłość. Działanie to zrealizowano w ramach programu "Razem bezpieczniej" Edycja 2017.